



GRACIAS A TORMES+ SALAMANCA

es Más



El Ayuntamiento de Salamanca está ejecutando la Estrategia de Desarrollo Urbano Sostenible e Integrado (EDUSI) TORMES+ para la regeneración urbanística, medioambiental y sociocultural de los barrios trastormesinos. La Estrategia cuenta en total con un presupuesto cercano a 24 millones de euros, con financiación de Fondos FEDER gracias a las políticas de cohesión de la Unión Europea.

Esta exposición muestra en diversos paneles el avance de cada uno de los proyectos. 11 operaciones ya están ejecutadas y otras 14 en desarrollo.



ÁMBITO DE ACTUACIÓN EDUSI TORMES+

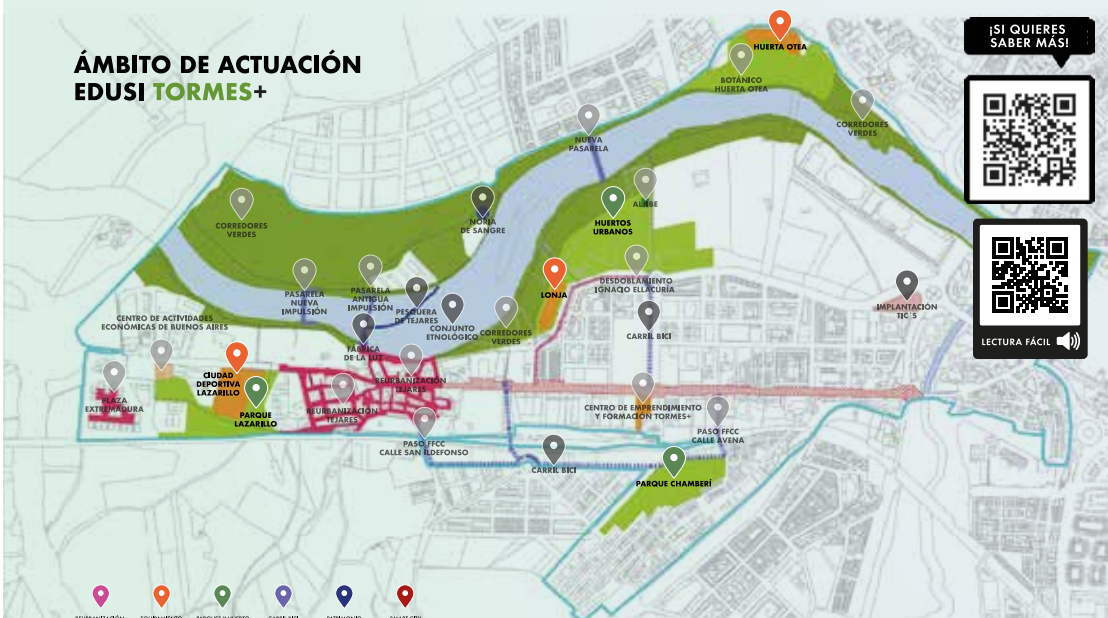

¡SI QUIERES
SABER MAS!



LECTURA FÁCIL



SALAMANCA Más
Saludable y
Sostenible

Savia
Red verde
Salamanca





HUERTOS URBANOS



El Ayuntamiento de Salamanca ha creado un gran **parque de más de 100.000 metros cuadrados** de superficie con **617 huertos** urbanos de ocio, sociales, formación e investigación.

Es uno de los nuevos **“pulmones verdes”** de la ciudad, siguiendo las directrices de Savia, la Estrategia de Infraestructura Verde para hacer de Salamanca una ciudad más saludable y a la vanguardia de la lucha contra el cambio climático. El desarrollo de estos huertos urbanos está vinculado con la agricultura ecológica, sin pesticidas ni abonos químicos. La comercialización de los productos está prohibida.



ALUMBRADO EFICIENTE

Placas fotovoltaicas para autoabastecimiento del alumbrado público.



¿SI QUIERES SABER MÁS!



LECTURA FÁCIL 



EQUIPAMIENTO

145 bancos y 34 merenderos.



BIOSALUDABLES

8 aparatos biosaludables y 64 aparcabicicletas.



ZONAS VERDES

550 nuevos árboles y 1.866 arbustos.



JUEGOS INFANTILES

Zona de juegos infantiles y para el esparcimiento.



FORMACIÓN

Aula de 300m2 para cursos de agricultura ecológica.



Presupuesto: 2.273.806,38€



Ayuda FEDER: 682.347,39€



SALAMANCA *Más*
Saludable y
Sostenible

Savia

Red verde
Salamanca





LONJA



900m2 DE SUPERFICIE ÚTIL

Un nuevo edificio junto a los Huertos Urbanos, con accesibilidad universal y cognitiva, permitirá el conocimiento e intercambio de productos, pero también, con un carácter totalmente versátil, la realización de otras actuaciones culturales y sociales como mercados hortofrutícolas, mercados artesanales, ferias o exposiciones. Incluye un espacio gastronómico donde se fomentará la formación laboral en hostelería.



CLIMATIZACIÓN

Edificio con climatización y sistemas de energía renovables.



ZONAS VERDES

300m2 de zonas ajardinadas y 80 nuevos ejemplares de especies arbustivas.



Presupuesto: 786.475,23€



Ayuda FEDER: 359.980,88€

¿SI QUIERES SABER MÁS!



LECTURA FÁCIL 



CIUDAD DEPORTIVA



El Ayuntamiento de Salamanca construye una nueva Ciudad Deportiva de Tejares para facilitar el entrenamiento a modalidades emergentes que cuentan con una demanda creciente, y que actualmente no disponen de lugares adaptados para su práctica, como tiro con arco, esgrima, tenis de mesa y hockey.



BIOSALUDABLES

Biosaludables y espacio para ejercicio de suelo.



JUEGOS INFANTILES

Zona de juegos infantiles y para el esparcimiento.



ZONAS VERDES

Más árboles, bancos y un aparcamiento para 50 vehículos.



- + Mejoras en el pabellón existente con un nuevo rocódromo.
- + Construcción de un nuevo módulo deportivo.
- + Dos nuevas pistas deportivas cubiertas con un pequeño graderío.
- + Nueva minipista polideportiva exterior.
- + Primera zona 'Street-Workout' de Salamanca.



Presupuesto: 3.096.106,00€



Ayuda FEDER: 1.086.651,75€



IMÁGENES: EQUIPO JOAQUÍN GUINEA

Savia

Red verde
Salamanca

SALAMANCA Más
Saludable y
Sostenible

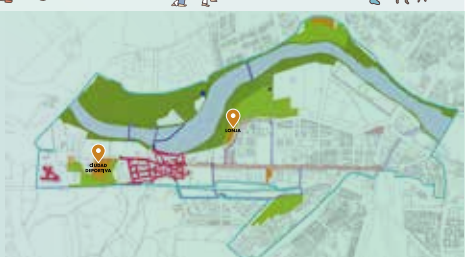



HUERTA OTEA



Proyecto de regeneración medioambiental y transformación del Parque Botánico de Huerta Otea como centro de investigación en energías renovables.



NUEVO CENTRO

Centro de interpretación para actividades didácticas y escolares.



REFORESTACIÓN

Con especies autóctonas.



PASEOS

Reforma de paseos, nuevo mobiliario urbano, fuentes y estanques.



Presupuesto: 800.000€



Ayuda FEDER: 400.000€



PARQUE LAZARILLO



¡SI QUIERES SABER MÁS!

Recuperación natural y social del histórico parque entre Tejares y Buenos Aires.

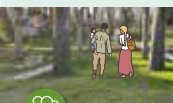

ÁRBOLES

165 nuevos árboles.



PASEOS

Acondicionamiento de paseos y merenderos.



JUEGOS

Nueva zona de juegos infantiles.



BIODIVERSIDAD

Un humedal de 100 m².



LECTURA FÁCIL



Presupuesto: 168.307,01€



Ayuda FEDER: 84.153,51€

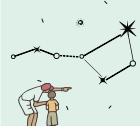

PARQUE CHAMBERÍ



Recuperación natural de uno de los tesos de Salamanca, con unas vistas exclusivas desde sus 807 metros de altura, para dejar de ser una barrera entre **Chamberí** y **Los Alcaldes**.



MIRADOR

Mirador con punto de observación astronómica.

ÁRBOLES

145 nuevos árboles y 450 arbustos.



BIODIVERSIDAD

Dos humedales de 100 m².



Presupuesto: 187.067,65€



Ayuda FEDER: 93.533,83€

**SALAMANCA Más
Saludable y
Sostenible**

Savia

Red verde
Salamanca

